DESTINO NAVIDAD
CORREO URGENTE

SS. MM. LOS REYES MAGOS

DICIEMBRE
2026

Villa de La Orotava

Navidad 2026

Ayuntamiento
VILLA DE LA OROTAVA

Una Navidad para sentir, compartir y disfrutar de la magia de La Orotava

La Navidad vuelve a llenar de luz, ilusión y alegría cada rincón de La Orotava. La Villa se transforma estos días en un escenario lleno de encanto, con su espectacular iluminación navideña, la extraordinaria ruta de belenes, los escaparates y fachadas engalanados y un ambiente que invita a pasear, descubrir nuestros rincones, disfrutar del comercio local y dejarse envolver por el espíritu navideño. Una estampa única que convierte a La Orotava en un lugar especial para sentir y disfrutar estas fiestas y compartirlas con familiares, amigos y visitantes.

Para dinamizar y dar mayor ambiente a nuestras calles, se ha preparado este amplio programa de actividades lúdico-culturales, pensado en todos los públicos. Un año más contamos con actos tradicionales y consolidados, pero también hay muchas novedades y sorpresas.

Deseo que estas fiestas nos ayuden a recuperar la ilusión, a fortalecer nuestros vínculos y a cultivar valores como la solidaridad, el respeto, la tolerancia y la convivencia. Porque la verdadera magia de la Navidad está, sobre todo, en las personas, en los pequeños gestos y en la capacidad de hacer felices a los demás.

Que la luz y la ilusión de la Navidad llenen todos los hogares de La Orotava y que el nuevo año llegue cargado de salud, paz, esperanza y prosperidad.

¡Feliz Navidad y felices fiestas!

Francisco Linares García
Alcalde-Presidente del Excmo. Ayuntamiento de La Orotava



27 de noviembre

19:00 h. - Plaza del Ayuntamiento.

Inauguración del Belén de la Plaza del Ayuntamiento y encendido del alumbrado navideño.

Apertura: Vídeo mapping “Casa de juguetes”.
Actuación: Musical de Navidad y cierre con la actuación de ST. PEDRO.

19:00 h. - Puente Escultor Estévez.

X Edición. De tapas con castañas.

Bodegas, restaurantes, pastelerías, talleres infantiles y actuación del grupo “Bentahod”.

20:00 h. - Auditorio Francisco Álvarez Abrante.

Homenaje a D. Ezequiel de León.

Insigne escultor. Un legado de fe, arte y tradición en nuestra tierra. Proyección de documental sobre la vida y obra del artista.

Entrada libre hasta completar aforo.

Del 27 de noviembre al 8 de diciembre

11:00 h. a 20:00 h. - Plaza de la Constitución.

Feria de Navidad.

Del 27 de noviembre al 10 de enero

Plaza del Quinto Centenario.

Atracciones infantiles.

Lunes a viernes: 16:30 h. a 22:00 h.

Sábados y domingos: 11:00 h. a 22:00 h.

28 de noviembre

18:30 h.- Plaza de la Constitución.

Actuación musical "Melosax".

Del 1 al 23 de diciembre

"Anécdotas de Navidad".

Vídeos promocionales del comercio local.

(Impulsa La Orotava).

Organiza: Asociación Comercial IMPULSA La Orotava.

3 de diciembre

19:00 h. - Salón de Plenos del Ayuntamiento de La Orotava.

Homenaje a los maestros jubilados.

4 de diciembre

17:00 h. a 21:00 h. - Plaza de la Constitución.
Life Challenge 3x3. Navidad en familia, retos y actividades.

5 de diciembre

09:00 h. a 14:00 h. y 16:00 h. a 21:00 h. - Plaza de la Constitución.
Life Challenge 3x3. Navidad en familia, retos y actividades.

7 de diciembre

20:00 h. - Plaza del Ayuntamiento.
XV Festival de Villancicos “Ahorén, al niño guanche” – G.F. Támbara.

11 de diciembre

19:00 h. - Plaza de la Constitución.
Concierto navideño con "Bentahod".

19:00 h. - AA.VV. Paseo de Las Dehesas.
Fiesta de Navidad: encendido navideño, cena y villancicos.

20:00 h. - Plaza de La Perdoma.
Concierto "Grupo Entrevoces".

12 de diciembre

11:00 h. a 13:00 h. - Campo de Fútbol Quiquirá.
"XVIII Partido benéfico "Un regalo, una ilusión".

12:00 h. - Salón de Plenos del Ayuntamiento de La Orotava.
Entrega de la medalla de plata a la Hermandad de Labradores de San Isidro.

13:00 h. a 18:00 h. - AA.VV. Vista del Teide – El Rincón.
Feria de Navidad.

17:30 h. - AA.VV. Vista del Teide – El Rincón.
Recital de villancicos con la Agrupación Folklórica Rómulo Betancourt.

17:30 h. - Auditorio Francisco Álvarez Abrante.
Circus IRE presenta "El circo de la Navidad".
Primera función.
Entradas a la venta en Tomaticket.es.

19:00 h. - Plaza de la Constitución.
Musical K-POP.

19:30 h.- Auditorio Francisco Álvarez Abrante.
Circus IRE presenta "El circo de la Navidad".
Segunda función.
Entradas a la venta en Tomaticket.es.

20:00 h. - Iglesia de San Agustín.
ECOS DE UN MAESTRO "Homenaje a Pedro Iturralde".
Intérprete: Cristina Delgado.
Entrada libre hasta completar aforo.

13 de diciembre

12:00 h.- Auditorio Francisco Álvarez Abrante.
Circus IRE presenta "El circo de la Navidad".
Tercera función.
Entradas a la venta en Tomaticket.es.

12:30 h. - Iglesia de San Agustín.
XVI Encuentro Coral Infantil y Juvenil "Villa de La Orotava".

17:15 h. - Auditorio Francisco Álvarez Abrante.
Circus IRE presenta "El circo de la Navidad".
Cuarta función.
Entradas a la venta en Tomaticket.es.

19:00 h. - Plaza de la Constitución.
Musical K-POP.

14 de diciembre

19:00 h.: Calles de Las Candias.
"Lo Divino" con la Parranda Villera.

Del 14 de diciembre al 5 de enero

Zona comercial abierta.
Exposición navideña en los comercios participantes en el Concurso de Escaparates y Fachadas Comerciales de Navidad.

15 de diciembre

18:00 h.- Urbanización Las Palmeras.
Brindis de Navidad para los vecinos de la Urbanización Las Palmeras.

16 de diciembre

18:00 h. - Parroquia de Benijos.
Encuentro navideño, misa de preparación de la Navidad con la participación de la "Rondalla Nunca es Tarde".

19:00 h. - Liceo de Taoro.
Concierto de Navidad de la Escuela de Música y Danza "Villa de La Orotava".

20:00 h.- Auditorio Francisco Álvarez Abrante.
Teatruva presenta "Muerto por equivocación".
Entrada libre hasta completar aforo.

Del 17 al 20 de diciembre

Zona Comercial Abierta.
Tren de la Navidad.
Lugar de salida: Plaza de la Paz.
Hora: 10:00 h., 10:45 h., 11:30 h., 12:15 h., 13:00 h., 15:30 h., 16:15 h., 17:00 h, 17:45 h., 18:30 h.
(Presentando ticket de compra de la Zona Comercial Abierta).



17 de diciembre

10:00 h. - Plaza de La Perdoma.
Inauguración de la Navidad y posteriormente actuación musical en el Auditorio Francisco Álvarez Abrante.
Colaboran: CEIP Infanta Elena y CEIP Santa Teresa de Jesús.

17:00 h. - Asociación de Vecinos de Los Pinos.
Talleres de decoración navideña infantil y adulto.

17:00 h. - Auditorio Francisco Álvarez Abrante.
Encuentro navideño de parrandas.
Las rondallas de mayores de La Orotava reciben a la Navidad con los tradicionales villancicos.

19:00 h. - Asociación de Vecinos de Los Pinos.
Celebración de la Eucaristía con la participación de la "Rondalla de Los Pinos".

19:30 h. - Salón de actos de la Casa de la Cultura de San Agustín.
Charla taller "Diversidad y música en el aula. Claves para una educación inclusiva".
Imparte: Paula Hernández Dionis, profesora de Didáctica de la Expresión Musical en la Universidad de La Laguna.
Entrada libre hasta completar aforo.

18 de diciembre

10:00 h. a 13:00 h. - Urbanización Retamar.
Fiesta de Navidad.
Participan: ACUFADE, ONCE, Guardería Retamar y Colegio Domínguez Alfonso.

11:00 h. a 21:00 h. - Casa de la Juventud.
“Casa de la Navidad”.
Podrás disfrutar de market, animación y actividades para todos los públicos.
Entrada gratuita.

17:00 h. - Asociación de Vecinos de Pino Alto.
Talleres de decoración navideña infantil y adulto.

17:00 h. a 20:00 h. - Urbanización Retamar
Feria de Navidad, talleres y animación navideña.
Recogida solidaria de alimentos para Cáritas.

18:30 h. - Zona Comercial Abierta.
Pasacalle navideño con la Parranda Villera.

19:00 h. - Iglesia de Pino Alto.
Celebración de la Eucaristía con la participación del “Grupo Agarau”.

19:30 h. - AA.VV. Convivencia 21 de Aguamansa.
Encuentro de villancicos de Navidad de Mansagua.

20:00 h. - Asociación de Vecinos Cruz Verde – La Piedad.

Festival de Navidad con la Parranda Villera.

20:30 h. - Iglesia de Nuestra Señora de La Concepción.

Espectáculo de música y luz "Siéntate y siente" a cargo del organista Juan Luis Bardón González.

Entrada libre hasta completar aforo.

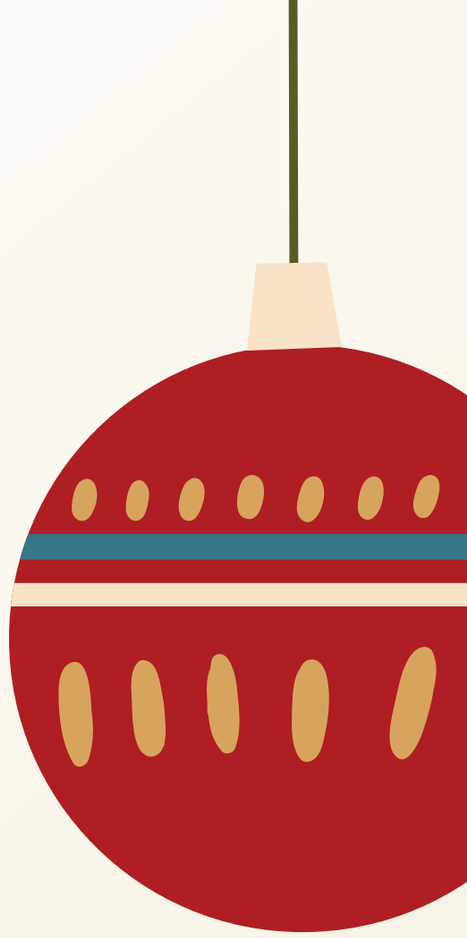

19 de diciembre

10:00 h. a 13:00 h. - Plaza de la Constitución.

Fiesta canina de Navidad.

11:00 h.- Plaza de la Iglesia de San Antonio.

Taller de manualidades navideñas.

11:00 h. a 21:00 h. - Casa de la Juventud.

"Casa de la Navidad".

Podrás disfrutar de market, animación y actividades para todos los públicos.

Entrada gratuita.

17:00 h.- AA.VV. Maninindra de la Florida.

Talleres de decoración navideña infantil y adulto.

18:00 h.- Parroquia Nuestra Señora de La Luz.

Inauguración del Belén.

18:30 h. - Asociación de Vecinos Pinolere.

Encendido de luces navideñas.

18:30 h. - Plaza de la Constitución.
Actuación musical “Melosax”.

19:00 h. - Iglesia de La Florida.
Celebración de la Eucaristía con la participación de la “Rondalla de La Florida”.

19:30 h. - Parroquia Nuestra Sra. del Rosario y San Jerónimo.
Santa misa parroquial del cuarto domingo de Adviento.

20:00 h.- Salida desde la Iglesia de La Perdoma.
Tradicional encuentro de “Las Posadas”.
Organiza: Parroquia Nuestra Sra. del Rosario y San Jerónimo.

20:30 h. - Iglesia de Nuestra Señora de La Concepción.
XLIII Muestra Coral de Navidad “Villa de La Orotava”.
Con la intervención de diez coros de nuestra isla.

20 de diciembre

10:00 h. - Parroquia de Camino de Chasna.
Encuentro navideño, misa de preparación de la Navidad con la participación de la “Agrupación Folclórica Arashao”.

12:00 h. - Zona Comercial Abierta.
Pasacalle navideño con la "Fanfarria Peña El Casco".

16:30 h.- Plaza de La Milagrosa de San Antonio.
Fábrica de carbón.

17:30 h. - AA.VV. El Acueducto – Colombo.
Recogida de cartas a cargo de los pajes de SS.MM. los Reyes Magos, actividades infantiles y chocolatada. A continuación, paseo navideño hasta plaza de Barroso.

21 de diciembre

19:00 h. - Calles de La Luz.
"Lo Divino" con la Parranda Villera.

22 de diciembre

20:00 h. - AA.VV. Guanchinerfe - Candelaria del Lomo.
Festival de Navidad.

23 de diciembre

12:00 h.- Biblioteca Municipal de La Orotava.
Naviteca - Sesión de narración oral "Imaginando" con Miguel Ángel Granados.

24 de diciembre

11:00 h. a 13:30 h. - Plaza de la Constitución.
Actuación “The rock travellers”.

13:30 h. a 17:00 h. - Plaza del Quinto Centenario.
Hilo musical navideño.

17:00 h. a 19:00 h. - Plaza del Quinto Centenario.
Parranda Bentahod.

19:00 h. a 21:00 h. - Plaza del Quinto Centenario.
Pop y rock español con Alex Lorenzo.

26 de diciembre

09:00 h. a 21:00 h. - Pabellón Municipal Quiquirá.
VIII Torneo solidario de voleibol
“Villa de La Orotava”.

27 de diciembre

10:30 h. a 13:00 h. - Plaza de Franchy Alfaro.
Fin de año infantil.



28 de diciembre

12:00 h. - Biblioteca Municipal de La Orotava.
Naviteca – Taller "Siente y expresa la música también en Navidad" con Ali Wakhanda.

18:30 h. - Zona Comercial Abierta.
Pasacalle navideño con la "Parranda Villera".

20:30 h. - Liceo de Taoro.
50º Concierto de fin de año a cargo de la Agrupación Musical Orotava.
Entrada libre hasta completar aforo.

29 de diciembre

12:00 h. - Biblioteca Municipal de La Orotava.
Naviteca - Sesión de narración oral "Al calor de los cuentos" con Silvia Torrents.

17:00 h. a 20:00 h. - Plaza de la Iglesia de La Perdoma.
"Casi, casi finalizamos el año".
Talleres infantiles y castillos hinchables.
Música y chocolatada.
(Colabora: AA.VV. San Jerónimo y MOAI).
Pasacalle con la Fanfarria Peña El Casco por la Zona Comercial La Perdoma

30 de diciembre

12:00 h. - Biblioteca Municipal de La Orotava.
Naviteca – Colorín Colorado presenta "Talleres de creación navideña".

17:00 h.- AA.VV. Bebedero Alto.
Actividades infantiles y recogida de cartas por los pajes de SS.MM. los Reyes Magos.

2 de enero

09:00 h. a 14:00 h. - Estadio Los Cuartos.
"II Batalla de porteros en parejas – Escuela de porteros Manuel Balayo".

16:00 h. - Plaza de Camino de Chasna.
Taller y recogida de cartas por los pajes de SS.MM. los Reyes Magos.

17:00 h. - AA.VV. Convivencia 21 de Aguamansa.
Actividades infantiles y recogida de cartas por los pajes de SS.MM. los Reyes Magos.

19:00 h.- Plaza de la Constitución.
LOS CANTADORES en concierto con el espectáculo: "VILLANOS. EL REINO DEL MAL".
Siente la magia y el poder del lado más oscuro del universo Disney. Un espectáculo lleno de música, fantasía y emoción, donde los malos de los cuentos… ¡por fin son los protagonistas!.

3 de enero

12:00 h. - Zona Comercial Abierta.
Pasacalle navideño con Bentahod.

16:00 h. - Plaza de Benijos.
Taller navideño y recogida de cartas por los pajes de SS.MM. los Reyes Magos.

16:30 h. - Plaza de La Milagrosa de San Antonio.
Espectáculo de títeres.

17:00 h. - Plaza de la Iglesia de Cañeño.
Actividades infantiles y recogida de cartas por los pajes de SS.MM. los Reyes Magos.

18:00 h. - Plaza Murga Los Virgueritos – Carmenaty.
Recibimiento de los pajes de SS.MM. los Reyes Magos y actividades infantiles.

18:00 h. a 22:00 h.- Plaza de la Constitución.
¡Feliz Navidad! La Orotava, la ruta salsera Tenerife.
Salsa, bachata, merengue, DJ Fran Gil, Laura Mambox, animaciones, rueda de casino XXL, conga gigante y sorteos. Ven de blanco y rojo.

18:30 h. - Plaza Paco El Galano de La Luz.
Recibimiento de los pajes de SS.MM. los Reyes Magos con la participación de Güicho y la Parranda Villera.

20:00 h. - Iglesia de Nuestra Señora de La Concepción.
Auto sacramental “Adoración de los pastores”.

4 de enero

12:00 h. - Biblioteca Municipal de La Orotava.
Naviteca - Sesión de narración oral “Cuentos para desayunar” con Cathy Torres.

17:00 h.- Asociación de Vecinos Pinolere.
Actividades infantiles.

17:00 h. a 20:00 h.- Plaza de La Perdoma..
Talleres infantiles y castillos hinchables.
Pasacalle con la “Fanfarria Peña El Casco” por la Zona Comercial de La Perdoma.

17:00 h. a 21:00 h. - Avenida Emilio Luque Moreno
Roscón gigante solidario de Reyes.

18:30 h. - AA.VV. Pinolere.
Visita de la Corte Real y recogida de cartas por los pajes de SS.MM. los Reyes Magos.

5 de enero

12:00 h. - Biblioteca Municipal de La Orotava.
Naviteca - Sesión de narración oral “Noche de Reyes” con Juan Carlos Toste.

15:00 h. - Avenida Mercedes Pinto.
Salida de la Corte Real con SS.MM. los Reyes Magos de Oriente.
Recorrido: Casco, Villa Arriba, Candelaria del Lomo y La Cancela.

De 15:30 h. a 18:30 h. - Parroquia de San Juan Bautista.
Entrega de las llaves de la Villa a SS.MM. los Reyes Magos de Oriente y recogida de cartas.
Ameniza: Güicho Estévez

17:00 h. - Iglesia de San Diego – El Rincón.
Eucaristía y llegada de SS.MM. Los Reyes Magos de Oriente, entrega de cartas y regalos.

17:00 h. - La Perdoma.
Cabalgata de SS.MM. los Reyes Magos de Oriente y posterior recogida de cartas.
Organiza: Excmo. Ayuntamiento de La Orotava y Agrupación Folclórica de Higa.
Colaboran: Asociación Nuestra Sra. del Rosario, AA.VV. San Jerónimo, MOAI y Comercios de La Perdoma.

20:00 h. - Desde el Parque Cultural Doña Chana hasta la Plaza del Ayuntamiento.
Cabalgata de SS.MM. los Reyes Magos de Oriente.

21:30 h. - Plaza del Ayuntamiento.
Auto representación de SS.MM. los Reyes Magos de Oriente y recogida de cartas.